



ARAUCANÍA
LACUSTRE



ARAUCANÍA
ANDINA



SIETELAGOS

RUTA
LAGOS &
VOLCANES



LAGO RANCO



NORPATAGONIA



LAGO
LLANQUIHUE

INFO EN RUTA

Edición n° 28 Febrero 2023



ARAUCANÍA
LACUSTRE



RUTA
LAGOS &
VOLCANES

VAMOS A LA MONTAÑA

Nuevo Centro de Montaña en la Ruta Lagos y Volcanes

El Volcán Villarrica, el más activo de Sudamérica, será el centro de atención este año en el circuito Araucanía Lacustre de la Ruta Lagos y Volcanes. Con la apertura del nuevo Centro de Montaña Pillán, se espera potenciar la oferta turística en la zona y fomentar la cultura de montaña durante todo el año.

El día viernes 27 de enero, el nuevo Centro de Montaña Pillán vivió su inauguración oficial, ubicado en la faldas del volcán Villarrica en el circuito Araucanía Lacustre de la Ruta Lagos y Volcanes, se espera que sea un gran aporte a la oferta turística de la RLV como un importante atractivo para equilibrar la oferta durante todo el año.

Ofrece diversas actividades para disfrutar en familia, como es la silla panorámica, senderos de trekking y el novedoso mountain cart, que está siendo una verdadera sensación este verano por la adrenalina que se siente al manejar por sus rutas y senderos, a la espera de lo que será la temporada invernal.

Para disfrutar de una completa experiencia en el Volcán Villarrica, el Restaurant Mirador Pillán, completamente remodelado, también abrirá sus puertas al público para ofrecer un excelente servicio de gastronomía en la montaña.



Pillán
CENTRO DE MONTAÑA

[Sitio web Oficial](#)



[Nota Completa](#)

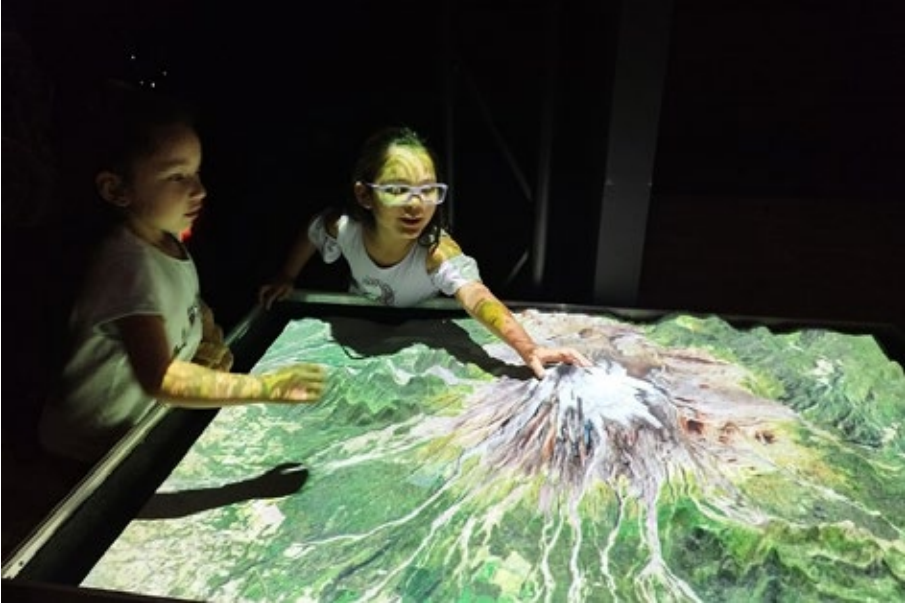

 [Nota Completa](#)

Tecnología, educación y conocimiento

UFRO Campus Pucón presenta Exposición interactiva sobre el volcán Villarrica

Esta muestra científica, interactiva e intercultural sobre los volcanes, abrió sus puertas para todo público en dependencias de la UFRO, Campus Pucón, el 9 de enero de 2023 y marca el inicio de las labores del equipo multidisciplinario del Centro Interactivo Vulcanológico de La Araucanía CIVUR 39°, iniciativa creada con la finalidad de promover en la comunidad lacustre, regional y nacional el conocimiento sobre el volcanismo, su entorno natural y las áreas de riesgo del volcán Villarrica.



Opinión

Incendios Forestales

Por Eugenio Benavente, presidente Ruta Lagos y Volcanes

Los incendios forestales nuevamente nos llenan de dolor e impotencia por el terrible daño causado, inclusive provocando muertes de personas inocentes. En este marco, entendemos y valoramos el cierre de los parques nacionales para resguardar la seguridad de las personas y de los ecosistemas únicos que se desarrollan ahí, pero también nos hacen ver la necesidad de una mejor conectividad en zonas aisladas, inclusive al interior de las áreas silvestres protegidas que son resguardadas por Conaf.

Contar con mejores caminos y estructuras habilitantes dentro de los parques, aparte de promover el turismo, contribuyen a que en situaciones complejas brigadistas y personal de emergencia lleguen de manera más rápida a los focos de incendios. No creo implementar una mayor conectividad en los parques sea antiecológico, al contrario, es infraestructura que salvará los parques en este escenario de cambio climático e incendios.



 [Compartir](#)



Turismo Rural

LAGO TODOS LOS SANTOS

Campaña Te Falta sur

PARTICIPA DE LA CAMPAÑA

Por que la principal riqueza de nuestra ruta es su gente, queremos hacerte partícipe de esta campaña de posicionamiento del destino Lagos y Volcanes a nivel nacional e internacional.



¡ENVÍANOS TU VIDEO POR WETRANSFER!
we **CLICK AQUÍ**

¿CÓMO PUEDES PARTICIPAR?

Envíanos un video grabado mínimo en 1080p en sentido horizontal en un lugar icónico de tu territorio donde todos queramos estar. Es importante enviar este archivo a través de la plataforma wetransfer o correo electrónico para no perder calidad como sucede al utilizar whatsapp como método de envío.

¿NO CONOCES LA CAMPAÑA AÚN? >>>

[📄 Descarga Presentación](#)



ARAUCANÍA
ANDINA



Ruta gastronómica en la Araucanía Andina: recetas y preparaciones ancestrales que cautivan a turistas.

La Araucanía Andina cuenta con una variada oferta turística y gastronómica, donde los amantes de la cocina con identidad mapuche pueden vivir experiencias únicas.

Los frondosos bosques de araucarias no solo asombran por su belleza, sino también por ser un importante sustento alimenticio y culinario para los habitantes de la Araucanía Andina, el circuito más septentrional de la Ruta Escénica Lagos y Volcanes.

[📄 Nota Completa](#)

SOSTENIBILIDAD

Declaran Santuario de la Naturaleza más de 11 mil hectáreas en el Valle Cochamó

¡Buenas noticias! A fines de enero el Consejo de Ministros por la Sustentabilidad aprobó de forma unánime la creación del Santuario de la Naturaleza Valle Cochamó, el territorio más austral de la Ruta Lagos y Volcanes.

En la sesión los representantes de cada ministerio, liderados por la Ministra de Medio Ambiente Maisa Rojas, votaron a favor de la creación de la primera área protegida oficialmente en la comuna de Cochamó. Más detalles en la nota de Puelo Patagonia y Organización Valle de Cochamó.

 [Nota Completa](#)

Prensa Internacional

Turismo de montaña en la RLV

Hace algunas semanas la prestigiosa revista SNOW publicó su reportaje especial acerca de la oferta de turismo y experiencias de montaña en la Ruta Lagos y Volcanes.

Esta nota se realizó gracias al trabajo articulado de la Ruta Escénica Lagos y Volcanes (RELV), en conjunto con SERNATUR y operadores turísticos que trabajan el territorio. Se llevó a cabo un viaje de prensa (Fam Press), con periodistas ATTA (Adventure Travel Trade Association), uno de muchos que serán coordinados por la RELV.

Este FAM PRESS fue gestionado en su totalidad por la RELV y los empresarios del territorio. En esta ocasión el foco fue montaña y termas, pero con el justo y preciso complemento de gastronomía y cultura, propios del territorio.

¡Te invitamos a leer la aventura de este grupo de periodistas por la Ruta Lagos y Volcanes!

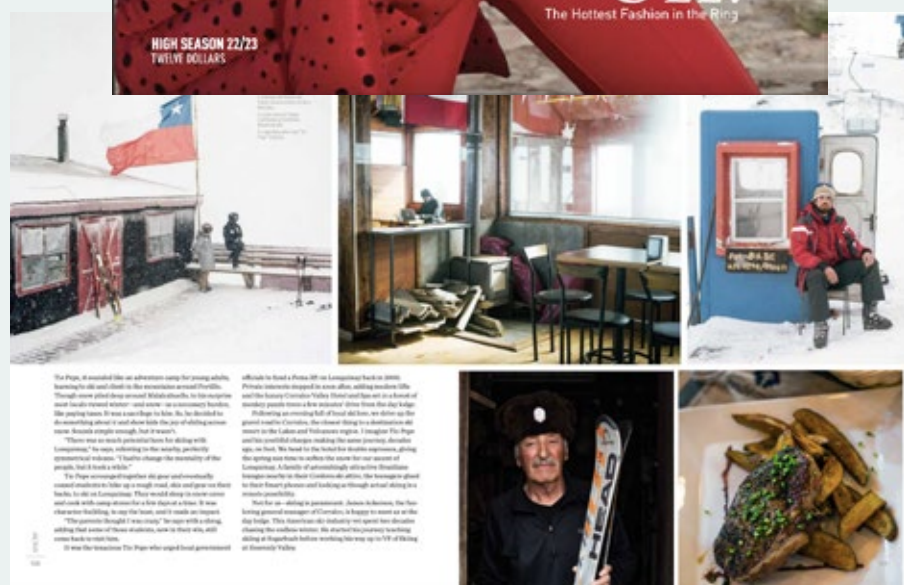

 [Nota Completa](#)



Parques Nacionales y Privados como un todo

La belleza y diversidad natural de nuestro país tiene alcance a nivel mundial. Por tercera vez Chile fue galardonado como el Mejor Destino Verde del Mundo en la vigésimo novena versión de los World Travel Awards, lo que además se ve reflejado en los últimos datos de la Asociación Chilena de Turismo (Achet) y la Subsecretaría de Turismo, quienes estiman que un millón y medio de viajeros llegarán a Chile para la temporada estival de 2023. Son sin duda, números relevantes que reactivarán aún más al sector turismo, pero que nos impone grandes desafíos.

Para quienes no saben, solo en la Ruta Lagos y Volcanes existen 17 áreas silvestres protegidas, entre parques y reservas nacionales. Territorios destinados para la conservación que, además, agregan un importante valor para integrar a las comunidades y para el deleite de la ciudadanía a través del ecoturismo.

Son áreas silvestres protegidas que le agregan un tremendo valor a la zona sur del país, y que requieren de importantes esfuerzos para su conservación y una gestión proactiva que las integre al turismo de manera sostenible. El anuncio de disminución del presupuesto para este sector generó un paro de los y las guardaparques que significó importantes pérdidas para el sector turístico que opera en esas áreas protegidas. Esto pudo empeorar las condiciones ya existentes para ellos, pero también peligran los recursos para las acciones de conservación.

Este verano llegará un importante número de personas con la intención de visitar áreas naturales y silvestres, y ante ese escenario un aliado muy importante son las iniciativas privadas de conservación. Los parques privados también deberían ser parte de la promoción de los destinos a nivel mundial, ya que muchos de ellos cuentan



Por Melissa Gutiérrez,
Experta en Gestión de Destinos Turísticos Sostenibles de la UNAB

con una buena atención al visitante, servicios para turistas y además realizan esfuerzos en conservación, aumentando de esa manera la superficie protegida de patrimonio natural.

La reserva Huilo Huilo, el Parque Futangue o el Parque Huishue, son solo tres ejemplos de cómo estas iniciativas privadas contribuyen a la conservación y diversificación de la oferta turística, y lo hacen entregando una experiencia alucinante para los viajeros. A modo de ejemplo, Huilo Huilo recibe 320 mil visitantes por año y el Parque Futangue contribuye con 22 mil visitas. El aporte económico de estas áreas privadas en las comunas de Panguipulli y Lago Ranco, respectivamente, no tiene discusión y han tenido un efecto preponderante en el sector turístico de estos territorios.

Las autoridades ya anunciaron que se esperan 30 millones de viajes entre marzo y diciembre de 2023, un aumento de 26,6% en relación a la temporada 2022. Por lo anterior, las iniciativas privadas de conservación deben validarse como un actor importante con su modelo diferente de gestión territorial, ya que incluso cuentan con una categoría de protección reconocida legalmente a través del Derecho Real de Conservación.

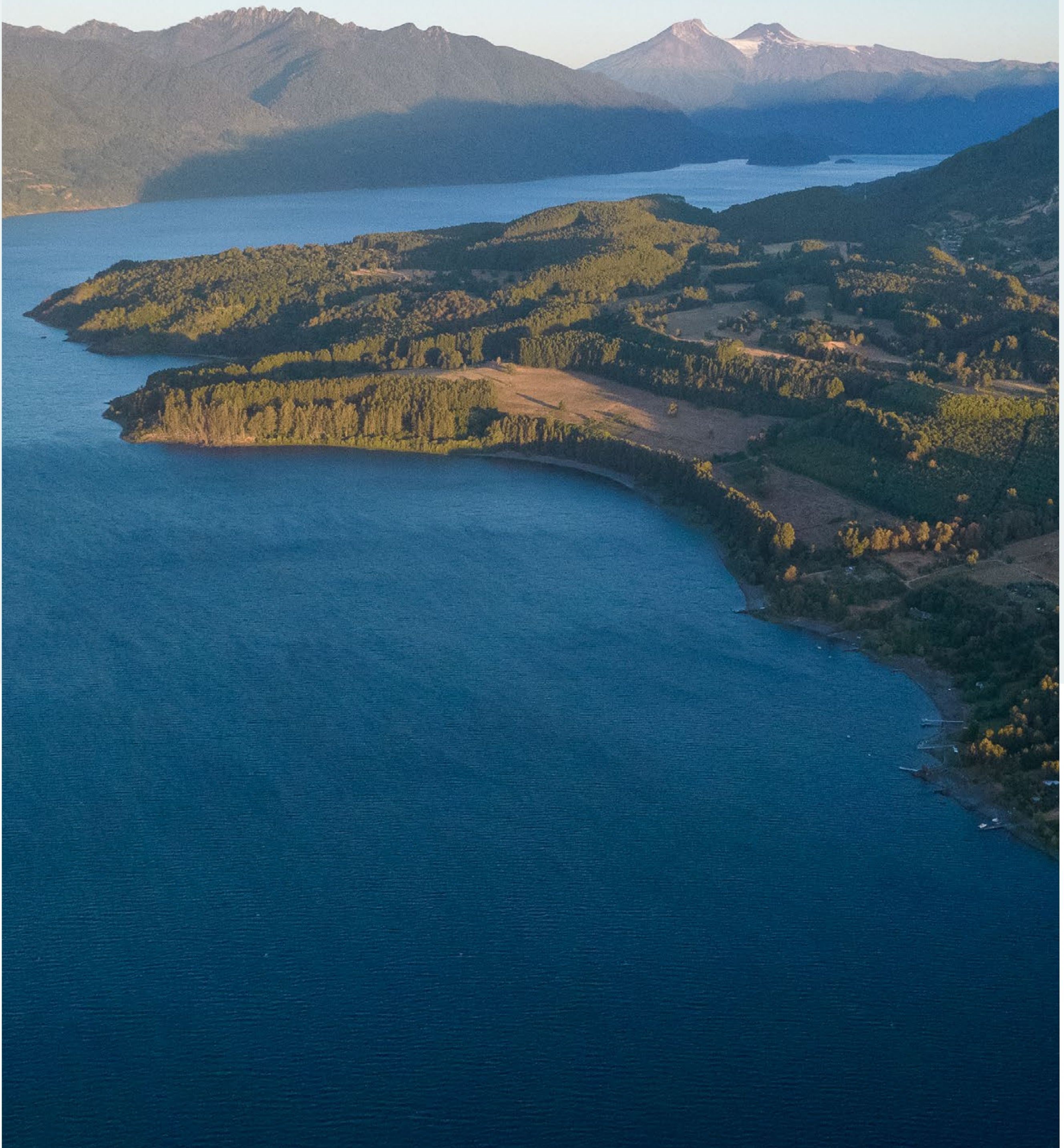

Lago Riñihue

Recibe su nombre del mapudungün Rüngi we, "lugar de colihues".

En su extremo oriental está el volcán Mocho-Choshuenco y en el occidental la cuenca el cerro Tralcán.

También conocido por el riñihuazo, una potencial catástrofe que se evadió. Sucedió cuando el deslizamiento de tierra que ocurrió por causa del terremoto de 1960, embalsó al lago, amenazando con arrasar todo poblado río abajo cuando el embalse se rompiera, incluyendo la capital regional de Los Ríos, Valdivia.

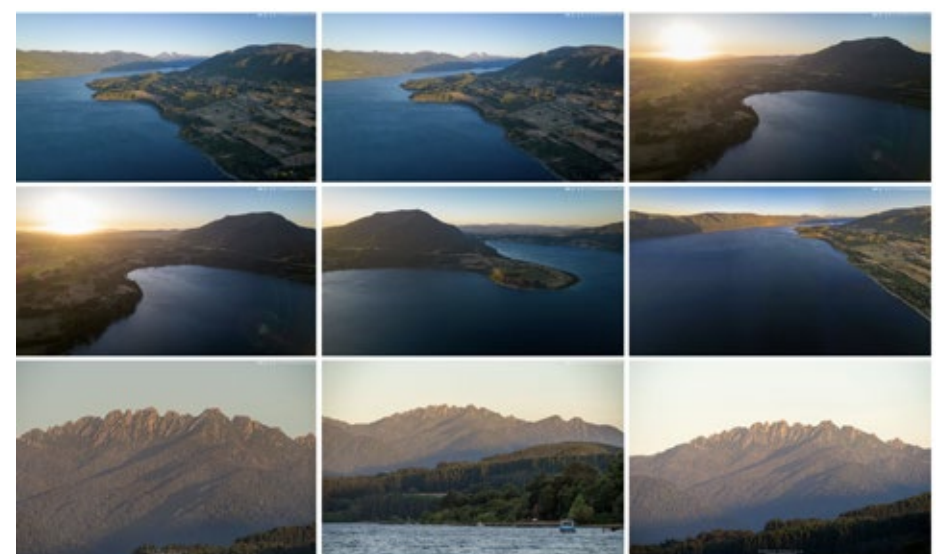

 [Galería de Fotos](#)

INFO EN RUTA

Ediciones anteriores

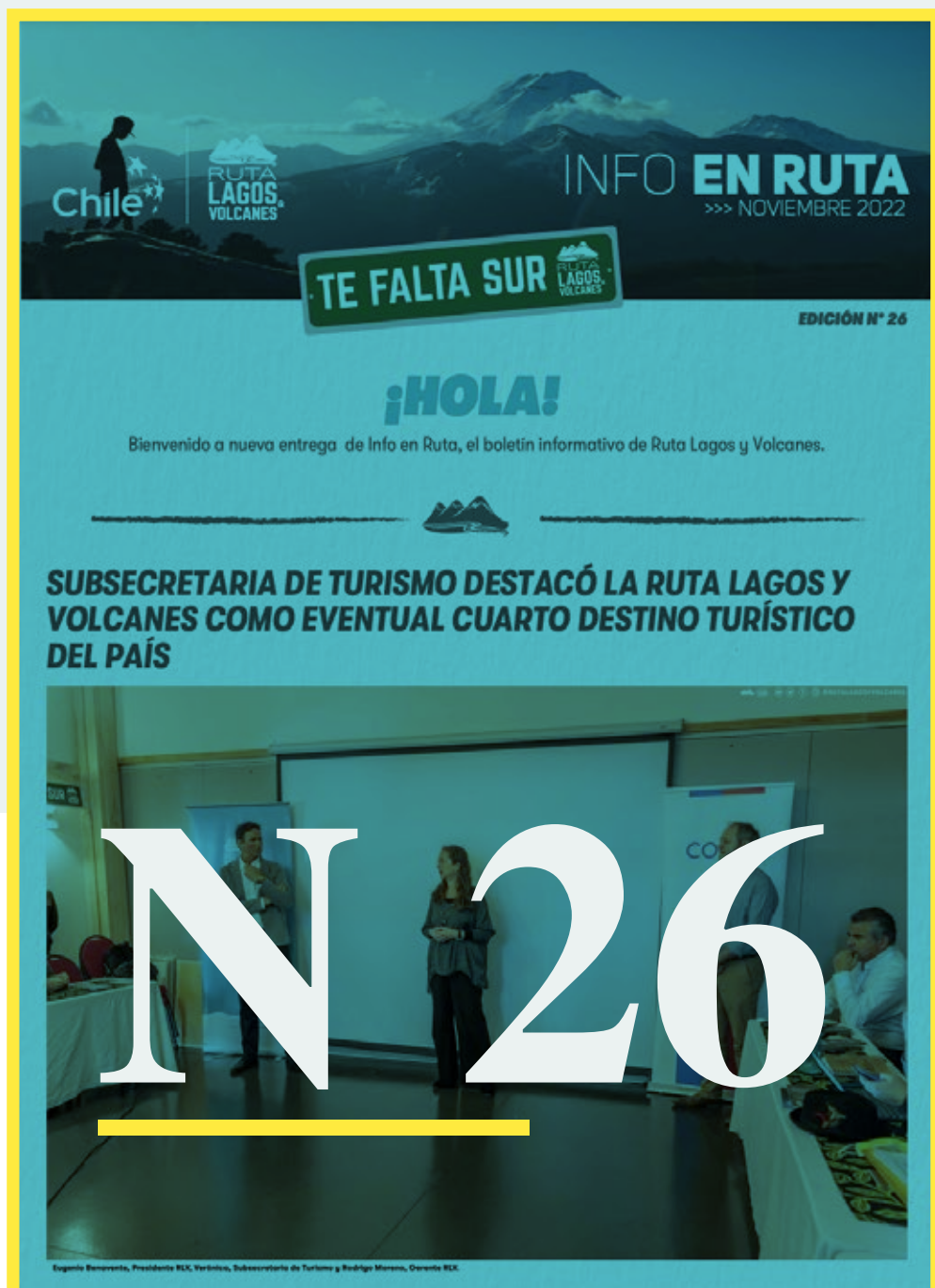

Síguenos en redes sociales

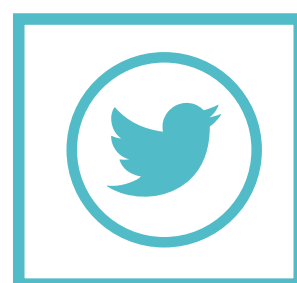

Ruta Lagos y Volcanes

www.rutalagosyvolcanes.cl
[@rutalagosyvolcanes](https://www.instagram.com/rutalagosyvolcanes)